

## Autor

Institution	BV Elberfeld West
Abteilung	BV Elberfeld West
Straße	██████████
PLZ	████
Stadt	Wuppertal
Land	Deutschland
Ansprechpartner	██████████
Telefon	██████████
E-Mail	██████████

Erstellt mit **DataCollect Webreporter** Version 1.0 am 10.11.2021 10:45:54

## Messstelle

Name	Zone 30
Rtg. kommend (Name)	Katernbergerstr.
Rtg. gehend (Name)	
Vmax StVO	
Kommentar	Am Buschhäuschen
Gerätetyp	<b>DSD</b>

## Zeitbereich

Startdatum	01.10.2021 18:00
Enddatum	12.10.2021 10:59
Tage	Mo, Di, Mi, Do, Fr, Sa, So
Zeitintervall	60 Minuten
Zeitfenster / Tag	00:00 - 23:59

## Geschwindigkeitsklassen [V in km/h]

Zeit	Σ	10	20	30	40	50	60	70	80	90	100	110	>110
00:00-06:00	61	8	5	12	26	9	1	0	0	0	0	0	0
06:00-09:00	382	3	13	116	208	38	4	0	0	0	0	0	0
15:00-19:00	1068	6	47	309	564	130	11	1	0	0	0	0	0
06:00-22:00	3148	27	129	923	1697	343	26	3	0	0	0	0	0
00:00-24:00	3285	35	135	958	1763	364	27	3	0	0	0	0	0

## Geschwindigkeitskennzahlen [V in km/h]

## DSD SAFETY Erfolg

Vmin	Vavg	Vmax	V15	V50	V85	Vexc %
4	33	66	26	33	40	<b>65.7</b>

Vin	Vout	Vred	Vred %
<b>33</b>	-	-	-

### Beschreibungen

Vmin: Minimale Geschwindigkeit  
 Vavg: Durchschnittliche Geschwindigkeit  
 Vmax: Maximale Geschwindigkeit  
 V15: Grenzggeschwindigkeit für die ersten 15% der Fahrzeuge  
 V50: Grenzggeschwindigkeit für die ersten 50% der Fahrzeuge

V85: Grenzggeschwindigkeit für die ersten 85% der Fahrzeuge  
 Vexc %: Geschwindigkeitsüberschreitung in %  
 Vin: Durchschnittliche Eintrittsgeschwindigkeit  
 Vout: Durchschnittliche Austrittsgeschwindigkeit  
 Vred: Durchschnittliche Reduktion der Geschwindigkeit zwischen Eintritt und Austritt

## Autor

Institution	BV Elberfeld West
Abteilung	BV Elberfeld West
Straße	██████████
PLZ	████
Stadt	Wuppertal
Land	Deutschland
Ansprechpartner	██████████
Telefon	██████████
E-Mail	██████████

Erstellt mit **DataCollect Webreporter** Version 1.0 am 10.11.2021 10:45:54

## Messtelle

Name	Zone 30
Rtg. kommend (Name)	Katernbergerstr.
Rtg. gehend (Name)	
Vmax StVO	
Kommentar	Am Buschhäuschen
Gerätetyp	<b>DSD</b>

## Zeitbereich

Startdatum	01.10.2021 18:00
Enddatum	12.10.2021 10:59
Tage	Mo, Di, Mi, Do, Fr, Sa, So
Zeitintervall	60 Minuten
Zeitfenster / Tag	00:00 - 23:59

## Verkehrsmengen Ganglinie

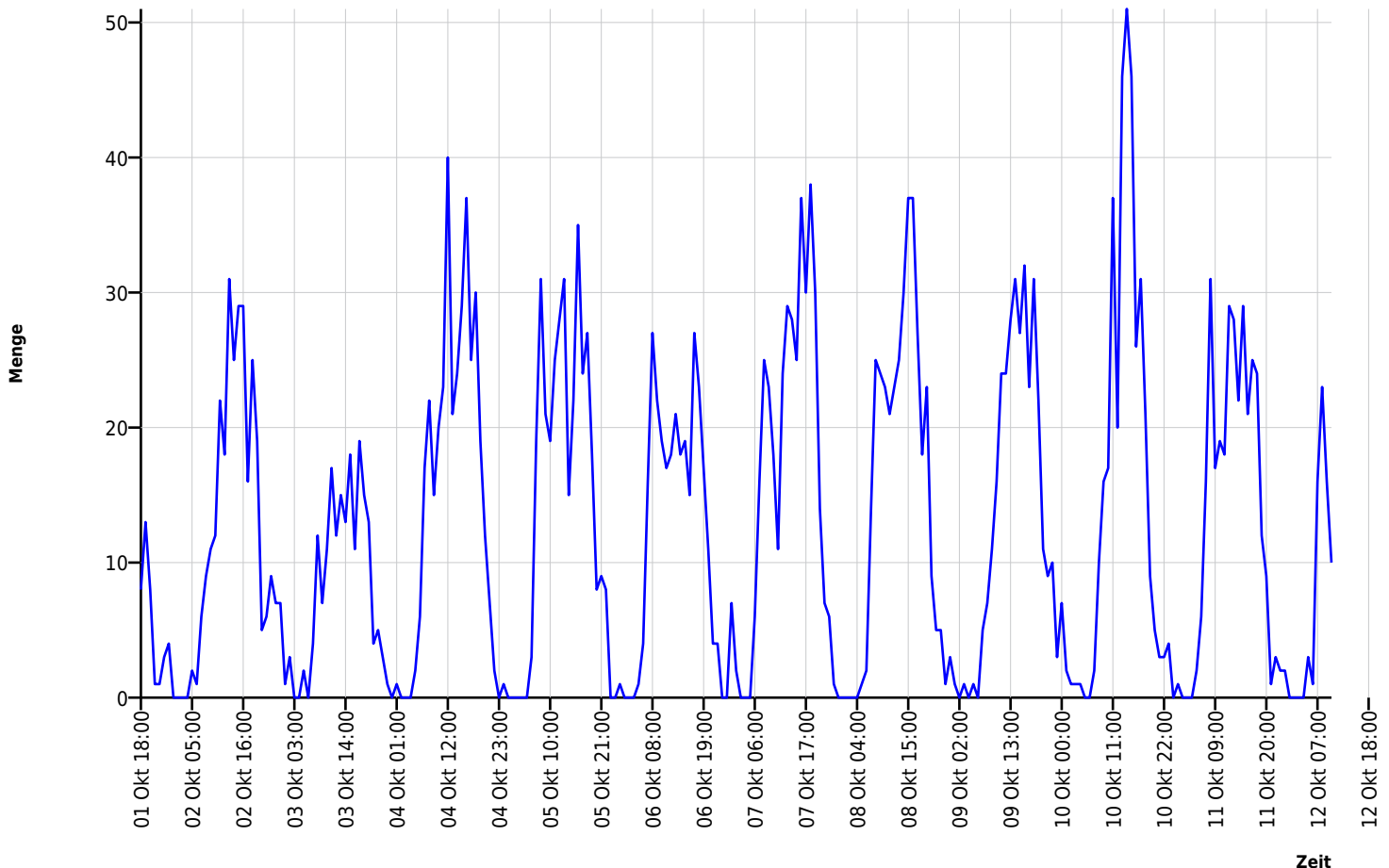

## Autor

Institution	BV Elberfeld West
Abteilung	BV Elberfeld West
Straße	██████████
PLZ	██████
Stadt	Wuppertal
Land	Deutschland
Ansprechpartner	██████████
Telefon	██████████
E-Mail	██████████

Erstellt mit **DataCollect Webreporter** Version 1.0 am 10.11.2021 10:45:54

## Messtelle

Name	Zone 30
Rtg. kommend (Name)	Katernbergerstr.
Rtg. gehend (Name)	
Vmax StVO	
Kommentar	Am Buschhäuschen
Gerätetyp	<b>DSD</b>

## Zeitbereich

Startdatum	01.10.2021 18:00
Enddatum	12.10.2021 10:59
Tage	Mo, Di, Mi, Do, Fr, Sa, So
Zeitintervall	60 Minuten
Zeitfenster / Tag	00:00 - 23:59

## Geschwindigkeits-Diagramm

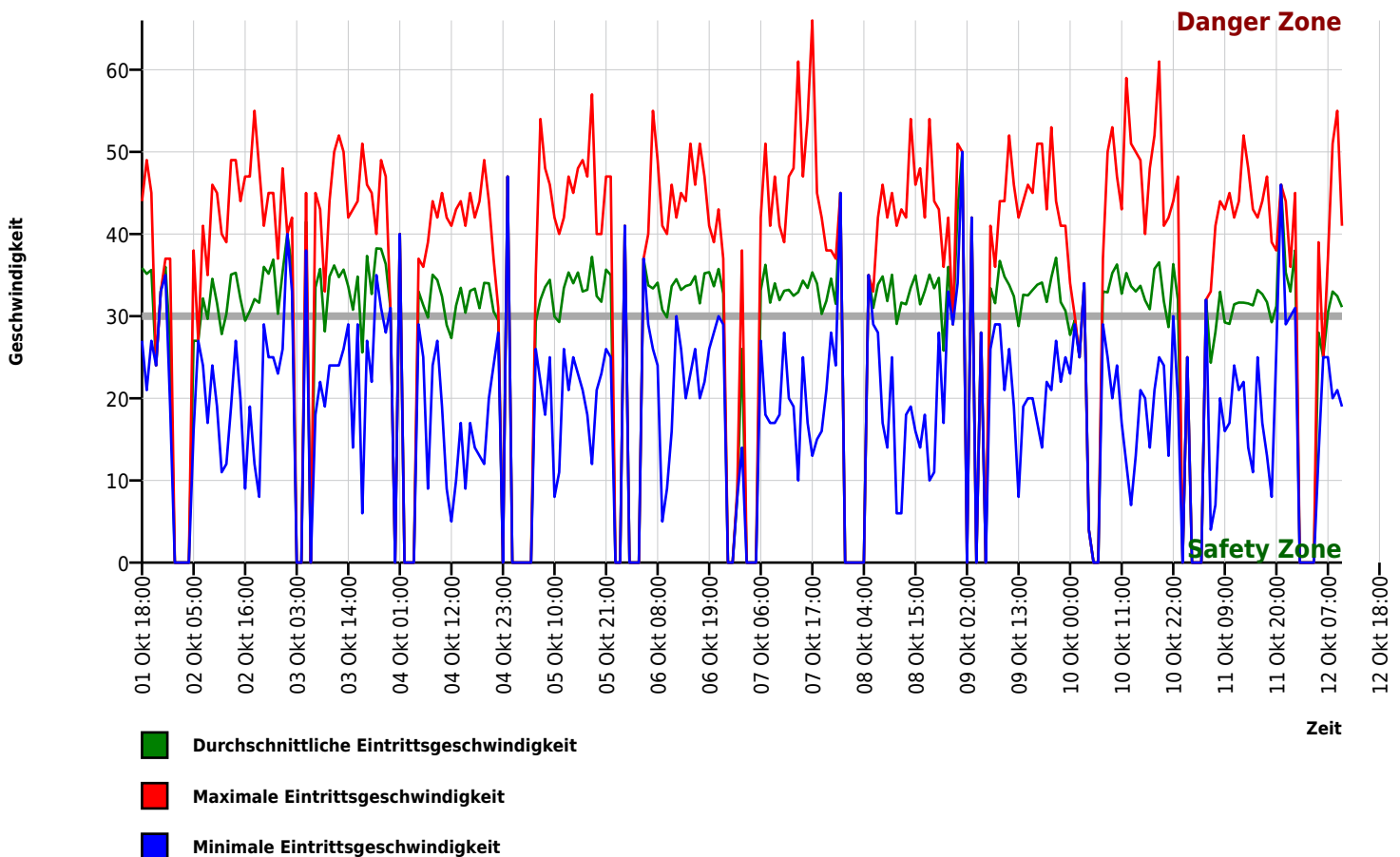

## Autor

Institution	BV Elberfeld West
Abteilung	BV Elberfeld West
Straße	████████████████████
PLZ	██████
Stadt	Wuppertal
Land	Deutschland
Ansprechpartner	████████████████████
Telefon	████████████████████
E-Mail	████████████████████

Erstellt mit **DataCollect Webreporter** Version 1.0 am 10.11.2021 10:45:54

## Messtelle

Name	Zone 30
Rtg. kommend (Name)	Katernbergerstr.
Rtg. gehend (Name)	
Vmax StVO	
Kommentar	Am Buschhäuschen
Gerätetyp	<b>DSD</b>

## Zeitbereich

Startdatum	01.10.2021 18:00
Enddatum	12.10.2021 10:59
Tag	Mo, Di, Mi, Do, Fr, Sa, So
Zeitintervall	60 Minuten
Zeitfenster / Tag	00:00 - 23:59

## Geschwindigkeits-Histogramm

